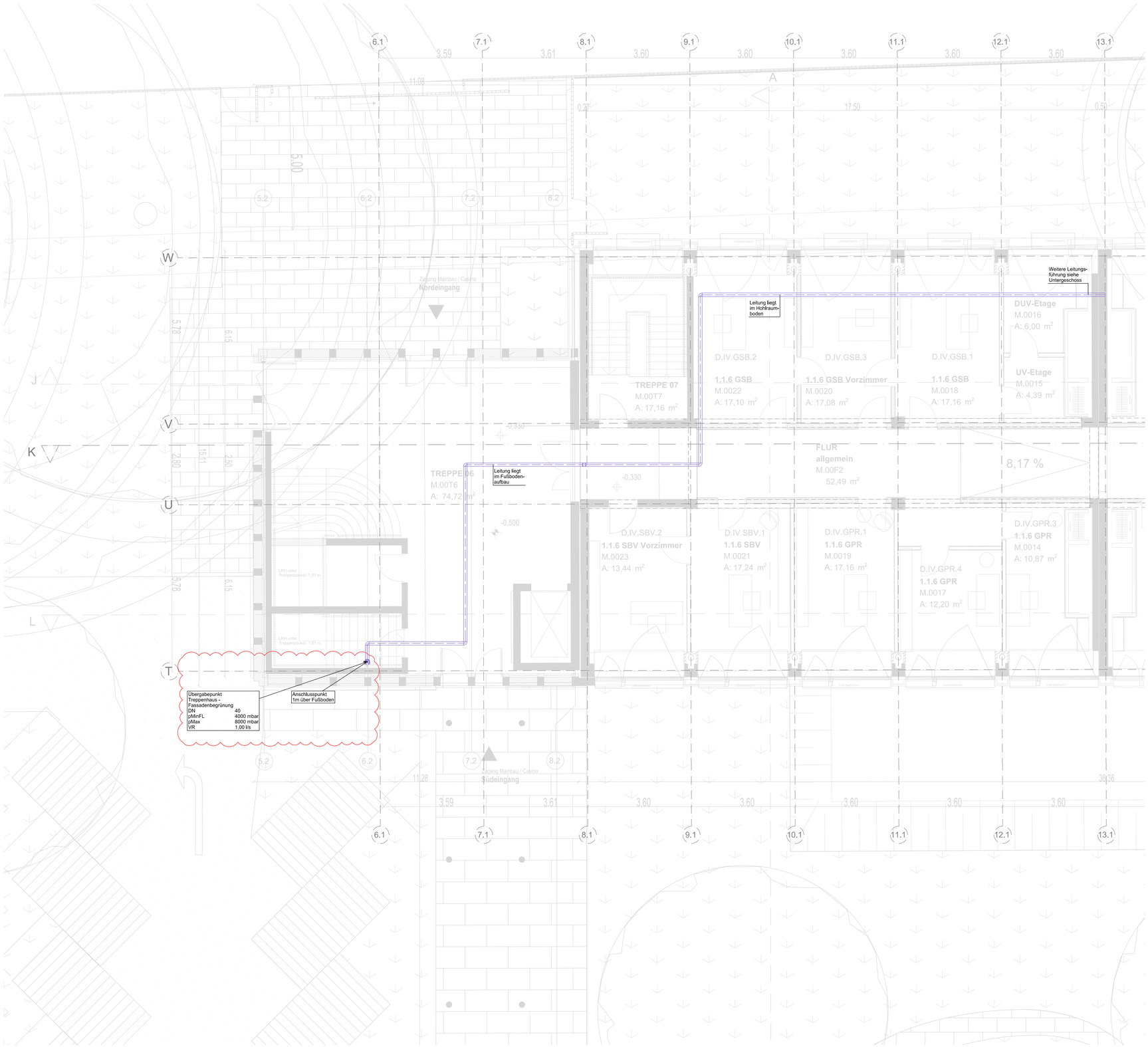

Hinweis:
LP5 Planung auf Basis Entwurf Zwischenstand im Gebäude

Legende Bewässerung

- Kaltwasser Druckstufe 1 (3,9bar)
- Kaltwasser Druckstufe 2 (4,5 bar)
- Kaltwasser Druckstufe 3 (6,6 bar)
- Betriebswasser Druckstufe 1 (2,9 bar)
- Betriebswasser Druckstufe 2 (5,4 bar)
- DS — Osmosewasser 0–3° dH (Gesamthärte) 80 µS/cm für Edelstahl und Besteck
- WE — Weichwasser 0–3° dH (Gesamthärte) 400 µS/cm für Porzellan und Opalglas
- MS — Mittelweichwasser 5–8° dH (Gesamthärte)
- Warmwasser
- Zirkulation

Putzmittelraum: Ausgussbecken mit 5L Übertischspeicher ELT-Anschlussleistung 2,0kW 230V Steckdose

WC-Bereiche: Waschtisch mit Durchlauferhitzer ELT-Anschlussleistung 5,7kW 230V Steckdose

Teeküche: Küchenspüle mit Durchlauferhitzer als Untertischgerät ELT-Anschlussleistung 11kW 400V Festanschluss

Duschen im UG: Durchlauferhitzer für mehrere Entnahmestellen ELT-Anschlussleistung 21kW 400V Festanschluss

9V DC — Hygienespülung Aufputz 9V DC Batterie Spülleistung: 0,05 l/s Spülmenge Einstellbereich 1 - 20 Liter, mit eingebautem Geruchsverschluss

WHG-Ü — Wohnung: Übergabestation mit integriertem Durchlauferhitzer ELT-Anschlussleistung 21kW 400V Festanschluss

+/- 0.00 = 96.90m üNN Dateiname DWG: HLS-5-MW-SA-GR-EG-001-Aa-A

Bauvorhaben:
Deutsche Rentenversicherung Hessen
Sanierung und Erweiterung

Bauherr:
Deutsche Rentenversicherung Hessen
Städelstrasse 28
60596 Frankfurt am Main
Tel.: +49
Fax: +49

Objektplanung:
Arbeitsgemeinschaft
Jourdan & Müller Steinhauser Architekten
ARCHITECTES ASSOCIES
c/o Jourdan & Müller Steinhauser
Walter-Kolb-Straße 1-3
60594 Frankfurt am Main
Tel.: +49 69 / 970818-0
Fax: +49 69 / 970818-11
Freigabe Architekt
Datum Unterschrift

Planverfasser:
Ingenieurbüro Klöffel GmbH & Co. KG
Fliedenstraße 1
63486 Bruchköbel
fon: 06181 9783-0
fax: 06181 9783-50
email: info@kloeffel.com
web: www.kloeffel.com
IBK INGENIEURBÜRO KLÖFFEL

Projekt-Nr. IBK	23-3300
Plangrundlage	AR-3-ALL-UE-GR-U1-001-Aa-A
Gezeichnet IBK	E.Schwittay/S.Kühr
Planer IBK	E.Barg

Phase:
LP5-Ausführung
VORABZUG

Planbezeichnung:
Grundriss Sanitär - Bewässerung
Mainbau West
Erdgeschoss

Plan Nr.:	Datum:	Planformat:	Gez:	Planerstell.:	Maßstab:
HLS-5-MW-SA-GR-EG-001-Aa-A	24.06.2026	1189x841	E.S.	03.06.2026	1:50